FERAHFEZÂ İLÂHİ - 5

NÂZENÎN BU ÖMRÜMÜZ

Usûl : Evsat

Güfte : Yunus Emre
Beste : Şeyh Edhem Ef.

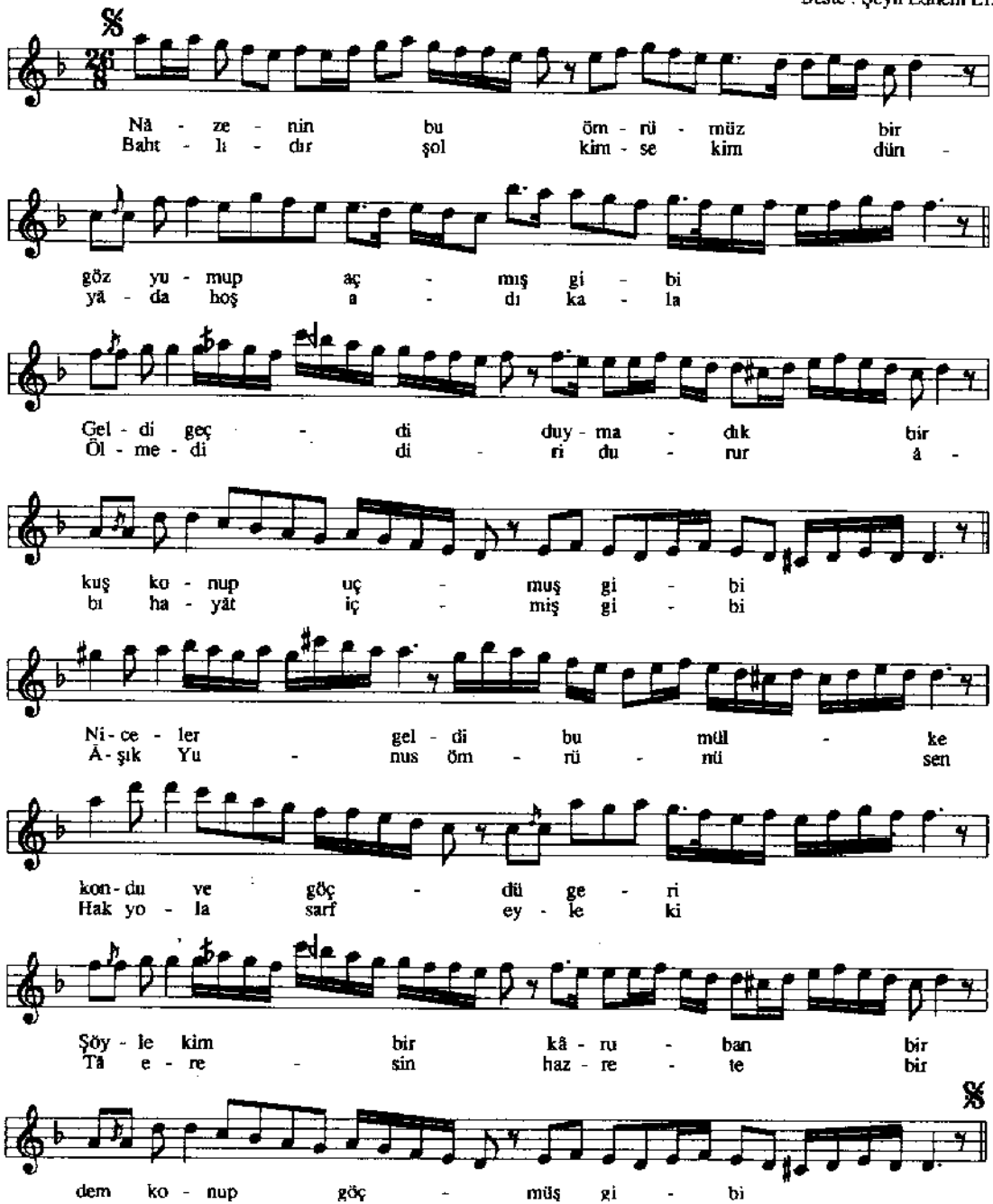

Nâzenîn bu ömrümüz bir göz yumup açmış gibi
Geldi geçdi duymadık bir kuş konup uçmuş gibi

Nice geçdi bilmedik bu rüzigâr önden sona
Öyle kim şimdi bize bir yel esip geçmiş gibi

Niceler geldi bu mülke kondu ve göçdü geri
Şöyle kim bir kârıban bir dem konup göçmüş gibi

İşbu dünyâya gelenler bir dem eylenmediler
Hânümânın dökdü gitdi düşmandan kaçmış gibi

Sinlere var kim göresin bu halâyık n'eydüğün
Sanasın kim bir ekindir Azrail biçmiş gibi

Bahtlıdır şol kimse kim dünyâda hoş adı kala
Ölmedi diri durur âb-ı hayât içmiş gibi

Bu ömür sermâyesin olmaz yere harceyleme
Şöyle kim bir deli nakdin suya saçmış gibi

Âşık Yunus ömrünü Hak yoluna sarfeyle ki
Ta eresin Hazret'e bir göz yumup açmış gibi